

The Philosophy of Yumezukuri Tohoku

人生に『夢』づくり、 ゆめ溢れる『人』づくり

私たちゆめづくり東北株式会社は、
東北の未来に必要な事業を通して、

幸せになる切符（きっかけ）

を届け、東北に住む全ての人の心に、
そして人々の人生に夢を創ります。

夢を創ることが自分の人生を幸せに過ごすことの始まりです。

夢ある人たちを一人でも多く生み出していくことが、
東北が夢のある地域になれる第一歩となることを信じて、
人の夢を集め、幸せな人を創り、

夢をかなえてはすぐに次の夢へ、
夢が絶えない魅力ある人たちが溢れる地域、

『夢が一番日本であふれる場所が東北だ』

という世界を作っていきます。

Our Value

“自分の人生にゆめと幸せになる責任を持つ”

私たちゆめづくり東北株式会社は、自分の人生に自信を持てる自分になることを大切にします。どんなときでも自分の人生に夢を創るのも、幸せになるのも「自分自身で決めること」が幸せの始まりです。仕事は自分の人生が幸せになるために働く場所であって、夢なくして働くことは仕事ではありません。



満足を超える“感動”を届ける

ゆめづくり東北株式会社
エステティシャン

高橋 咲菜

— Our Concept —

『幸せな人生が始まるきっかけの場所』

キレイになったその先の人生を
幸せにしていくためのお手伝いをしていきます。

— Our Vision —

『東北を“夢が始まるはじまりの場所”へ』

ミッションである『人生に夢づくり、ゆめあふれる人づくり』をもとに、
東北に魅力ある夢あふれる人たちを生み出し、東北に住んでいる人も、これから東北と出会う人も、
私たちの事業を通じて、夢を見つける、夢が走り出すきっかけになれるようにしていきます。



Our Profile

会社名 ゆめづくり東北株式会社
代表者 楠本文哉・中村太雅
展開ブランド 痩身・小顔エステサロン『The Slim Line (スリムライン)』
脱毛エステサロン『The Smile line (スマイルライン)』

満足を超える「感動」を届ける

昔から父と母は体が凝りやすく、美容や健康に興味があった私はよく揉みほぐしをしていました。腰の痛みが特にひどく、ただ揉むだけではなかなか改善されませんでした。そこで、専門の雑誌を見ながら揉みほぐし方を学び、オイルトリートメントを用いてマッサージをすると、腰痛が改善し喜んでくれました。

自分の好きなことで身近な人のサポートができ、良い変化を目の当たりにすると嬉しいですね。両親へのマッサージは、私がこの仕事を始めた原点になっています。

誰一人として、同じ体やコンディションを抱えている人はいません。一人ひとりに合った施術をするために、丁寧にお客様に寄り添ってお話をお聞きすることを大事にしています。

体の不調の原因を追求するためには、体に触れるだけではなく、普段の生活習慣や食生活まで含めた提案が大事です。これらを踏まえて分析しながら、お客様にとって最適なサポートを選択できるのがスリムラインの魅力です。

以前、腰痛持ちのお客様が週に1〜2度の頻度でサロンに通ってくださっていました。腰周りを中心にマッサージしながら、関連筋をほぐすなど丁寧に施術に入っていました。がなかなか腰痛が改善されず、「腰以外に原因があるのかもしれない」と思い、腸揉みのトリートメントを始めました。

それまではお客様のご要望にお応えするべく、腰を重点的に施術していましたが、腸揉みを始めるとすぐに改善が見られ、腰痛が軽減されました。原因を導き出し、お客様から感謝いただいたことが大変嬉しかったですね。

これまではオールハンドのリラクゼーションサロンに勤めていましたが、最先端の美容機器を使って施術するスリムラインに惹かれて転職をしました。

オールハンドで施術する魅力はありますが、マシンを使うことでお客様にサポートできる幅が広がります。

これまでの経験を活かしながら、もっとお客様に喜びを提供できるエステティシャンになれたかったです。

スリムラインには健康意識が高く、自分磨きを通じて綺麗になりたいと願うお客様にたくさんご来店いただきます。

私自身が健康志向ということもあり、食生活や生活習慣から根本的にアプローチができることにやりがいを感じますし、美容機器を効果的に使うからこそ、お客様の幅広いニーズに応えていければと思います。

スリムラインでは、女性が綺麗になったその先の人生を、幸せで豊かなものにしていくことをコンセプトに掲げています。

この魅力的なコンセプトを実現すべく、笑顔と感謝で溢れるようなサロン作りをしていきます。

一人の人間としては、満足を超える感動を与えられるようなエステティシャンを目指して、成長していきます。



The Philosophy of Yumezukuri Tohoku
人生に『夢』づくり、ゆめ溢れる『人』づくり

Sakina Takahashi

The Philosophy of Yumezukuri Tohoku

人生に『夢』づくり、 ゆめ溢れる『人』づくり

私たちゆめづくり東北株式会社は、
東北の未来に必要な事業を通して、

幸せになる切符（きっかけ）

を届け、東北に住む全ての人の心に、
そして人々の人生に夢を創ります。

夢を創ることが自分の人生を幸せに過ごすことの始まりです。

夢ある人たちを一人でも多く生み出していくことが、
東北が夢のある地域になれる第一歩となることを信じて、
人の夢を集め、幸せな人を創り、

夢をかなえてはすぐに次の夢へ、
夢が絶えない魅力ある人たちが溢れる地域、

『夢が一番日本であふれる場所が東北だ』

という世界を作っていきます。

Our Value

“自分の人生にゆめと幸せになる責任を持つ”

私たちゆめづくり東北株式会社は、自分の人生に自信を持てる自分になることを大切にします。どんなときでも自分の人生に夢を創るのも、幸せになるのも「自分自身で決めること」が幸せの始まりです。仕事は自分の人生が幸せになるために働く場所であって、夢なくして働くことは仕事ではありません。



ゆめづくり東北株式会社
エステティシャン

鎌田 礼

いつまでも大好きなエステの仕事を

— Our Concept —

『幸せな人生が始まるきっかけの場所』

キレイになったその先の人生を
幸せにしていくためのお手伝いをしていきます。

— Our Vision —

『東北を“夢が始まるはじまりの場所”へ』

ミッションである『人生に夢づくり、ゆめあふれる人づくり』をもとに、
東北に魅力ある夢あふれる人たちを生み出し、東北に住んでいる人も、これから東北と出会う人も、
私たちの事業を通じて、夢を見つける、夢が走り出すきっかけになれるようにしていきます。

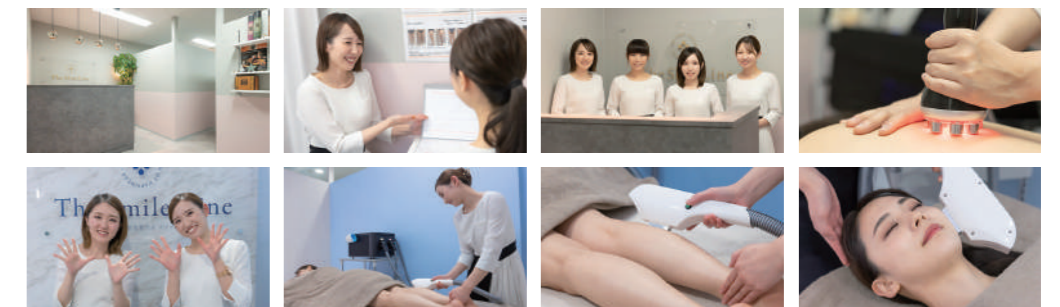

Our Profile

会社名 ゆめづくり東北株式会社
代表者 楠本文哉・中村太雅
展開ブランド 痩身・小顔エステサロン『The Slim Line (スリムライン)』
脱毛エステサロン『The Smile line (スマイルライン)』

いつまでも大好きなエステの仕事

化粧品を選んだりメイクを施したり、美容に関わることが昔から好きでした。「自分の好きなことを仕事にしたい」という想いを叶えて、高校卒業後からこの業界で仕事をしています。

美容の仕事以外に就く自分は想像できないですね。

「楽しい」から始まった仕事が、お客様のサポートを通じて一緒に改善ができるようになってからは、いつしかやりがいになりました。自分を必要としてくれるお客様の力になって、「綺麗」をお手伝いできることは嬉しいです。

最初に就いたのは化粧品関係の仕事で、メイクなどのサポートに携わり、お顔を中心に肌改善の指導などをしていました。お客様との信頼関係が深くなると、お顔以外のさまざまなことも相談してくださいます。肌を綺麗にするためにはメイクだけでなく、生活習慣や体の代謝などにも気を配る必要があるのです。

もっとお客様の力になれる幅を増やしたいと思うようになりましたし、お顔以外の違う方向からもアドバイスできるようになりました。

「綺麗」のために、トータルで力になれる仕事ができるようになりたい。また、いつまでも女性らしく、輝けるエステティシャンでいたいと思い、スリムラインに入社しました。

お客様と関わるうえで、信頼関係が築けるように寄り添うことを大事にしています。

信頼できる距離感になれないと、お客様は本当に悩んでいることをエステティシャンに相談できず、悩みが解消しきれないかもしれません。

「かゆいところに手が届く」関わりを心がけ、お客様が求めていることを汲み取れるように、ひとつひとつのお声がけを大切にしています。

お客様の希望が叶い、落ち込んでいた気分が前向きに変わっていく瞬間に立ち会えることは何よりの喜びですね。お客様から「鎌田さんにお願いでよかった」といった言葉をかけていただくことがあります。それら一つひとつが私の原動力になっています。

エステティシャンとして経験を重ねる中で、自分一人の力でサロンを変える難しさ、家庭と両立することの難しさなど、さまざまな悩みを抱くようになりました。

スリムラインは、お客様のことはもちろん、私たちスタッフも大切にしてくれるので大変安心しています。

たとえば、「サロンをこうしたいー」という想いを伝えると、社長たちはいつも肯定し、一緒に形にしようとしてくれます。前職ではこういった経験がなかったので、嬉しいですね。会社のビジョンを共有しつつ、サロンをみんなと一緒に作っていくことはやりがいです。

スタッフ皆が楽しく働き、プライベートを充実させている姿を見て、「ここならいつまでも美容の仕事が続けられる」と直感しました。

お客様に良いサービスを提供するためには、働く人たちが楽しんで働ける環境作りが大事だと考えています。スタッフ皆が同じ目標を共有し、切磋琢磨できたらと思っています。

「痩身と言えばスリムラインだよ」と評判になるようなお店にしていきたいですし、東北一お客様の満足度が高いサロン作りを目指していきます。



The Philosophy of Yumezukuri Tohoku

人生に『夢』づくり、ゆめ溢れる『人』づくり

Rai Kamada

The Philosophy of Yumezukuri Tohoku

人生に『夢』づくり、 ゆめ溢れる『人』づくり

私たちゆめづくり東北株式会社は、
東北の未来に必要な事業を通して、

幸せになる切符（きっかけ）

を届け、東北に住む全ての人の心に、
そして人々の人生に夢を創ります。

夢を創ることが自分の人生を幸せに過ごすことの始まりです。

夢ある人たちを一人でも多く生み出していくことが、
東北が夢のある地域になれる第一歩となることを信じて、
人の夢を集め、幸せな人を創り、

夢をかなえてはすぐに次の夢へ、
夢が絶えない魅力ある人たちが溢れる地域、

『夢が一番日本であふれる場所が東北だ』

という世界を作っていきます。

Our Value

“自分の人生にゆめと幸せになる責任を持つ”

私たちゆめづくり東北株式会社は、自分の人生に自信を持てる自分になることを大切にします。どんなときでも自分の人生に夢を創るのも、幸せになるのも「自分自身で決めること」が幸せの始まりです。仕事は自分の人生が幸せになるために働く場所であって、夢なくして働くことは仕事ではありません。



一緒にきれいになりましょう

ゆめづくり東北株式会社
エステティシャン

福士 玲佳子

— Our Concept —

『幸せな人生が始まるきっかけの場所』

キレイになったその先の人生を
幸せにしていくためのお手伝いをしていきます。

— Our Vision —

『東北を“夢が始まるはじまりの場所”へ』

ミッションである『人生に夢づくり、ゆめあふれる人づくり』をもとに、
東北に魅力ある夢あふれる人たちを生み出し、東北に住んでいる人も、これから東北と出会う人も、
私たちの事業を通じて、夢を見つける、夢が走り出すきっかけになれるようにしていきます。



Our Profile

会社名 ゆめづくり東北株式会社
代表者 楠本文哉・中村太雅
展開ブランド 痩身・小顔エステサロン『The Slim Line (スリムライン)』
脱毛エステサロン『The Smile line (スマイルライン)』

一緒にきれいになりました

私は、夜の世界で働いていた元「キャバ嬢」です。華やかに見える世界の裏には過酷な現実もあって、7年ほど続けているうちに金銭感覚が狂ってしまったり、昼夜逆転の生活で心身に負担をかけたり……。何より、日夜お酒を飲むため、肝臓を悪くしてしまったのは致命的でした。

決して健やかとは言えない状況を打破しようと、日中に働ける美容業界へ転身。長年、自分自身の美しさを意識してきたからこそ、興味のある分野で新たな一歩を踏み出してみようと思っただけです。

トータルビューティーサロンにて痩身・脱毛・フェイシャルを1年ほど経験した後、スリムライン青森へ。青森にはまだない痩身専門店」という点にオンリーワンの魅力を感じて、入社しました。

このお店は、代表やスタッフのみんなが褒めて伸ばしてくれれます。「そういうことがあったなら、次はこういう風に活かそう」とか、「でも第一に、ここまでは頑張ったよね」といった温かい言葉が飛び交っているんです。そのお陰で、仕事に対する意識もがらりと変わりました。

そういえば、小学校からの幼馴染にも「前より楽しそうだね!」と言ってもらえて。今、本当に自分に合っている職場で働けているのかもしれないですね。

ただ、転身後は最初から順風満帆だったわけではありません。夜の世界では接客を生業としてきましたが、実は人見知り……。長年男性を相手に働いているうちに、女性との距離感がわからなくなってしまうんです。完全に盲点でした。

サロンにいらっしゃるお客様は女性の方ばかり。練習を重ねてエステの技術はうまくなっても、接客だけはどうにも不安が拭えない。そんなとき、上司が「応対する相手が、女性に変わったただけだよ! 大丈夫!」と声をかけてくれたんです。

「女性だから」という固定概念を手放し、心がフツと軽くなったのを覚えています。さらにその後、接客は「男女」の違いだけでなく、お客様一人ひとりによって応対が変わることにも気づけたんです。

悩みを持っているお客様を美しさへの第一歩に導くには、コミュニケーションが最重要だと思っています。

いつも意識しているのは、お客様を肯定すること。否定して自分の意見をただ伝えるのではなく、お客様のお言葉をフォローしつつお伝えするようにしています。

たとえば、「炭水化物を一切食べず、糖質制限をしている」といったお客様がいらっしゃった場合、「(自身でも自己管理できているんですね!」とお伝えします。ここでもし「炭水化物を一切食べないのは良くありませんよ」と否定の言葉を受けたら、誰しも「この人には何を言っても否定されるから、相談できないな」と思いますよね。会話の中に認めるべきところを見つけて、肯定する姿勢を大事にしています。

また、施術中の会話がいまいち盛り上がりすぎると感じるときには、一歩引いてみたりもします。そうすると、不思議とお客様のほうから話してくださることが多くて。実は、私も他人に自分のことを話すのが苦手なんです。だからこそ「自分だったらこうしてもらいたいな」と。これからもお客様の視線を忘れず、一生懸命お手伝いさせていただきます。私と一緒に、きれいになりましょう!



The Philosophy of Yumezukuri Tohoku

人生に『夢』づくり、ゆめ溢れる『人』づくり

Takako Fukushi

The Philosophy of Yumezukuri Tohoku

人生に『夢』づくり、 ゆめ溢れる『人』づくり

私たちゆめづくり東北株式会社は、
東北の未来に必要な事業を通して、

幸せになる切符（きっかけ）

を届け、東北に住む全ての人の心に、
そして人々の人生に夢を創ります。

夢を創ることが自分の人生を幸せに過ごすことの始まりです。

夢ある人たちを一人でも多く生み出していくことが、
東北が夢のある地域になれる第一歩となることを信じて、
人の夢を集め、幸せな人を創り、

夢をかなえてはすぐに次の夢へ、
夢が絶えない魅力ある人たちが溢れる地域、

『夢が一番日本であふれる場所が東北だ』

という世界を作っていきます。

Our Value

“自分の人生にゆめと幸せになる責任を持つ”

私たちゆめづくり東北株式会社は、自分の人生に自信を持てる自分になることを大切にします。どんなときでも自分の人生に夢を創るのも、幸せになるのも「自分自身で決めること」が幸せの始まりです。仕事は自分の人生が幸せになるために働く場所であって、夢なくして働くことは仕事ではありません。



ゆめづくり東北
yumezukuri tohoku inc.

美しさと、楽しい時間を。

ゆめづくり東北株式会社
エステティシャン

石澤 紅葉

— Our Concept —

『幸せな人生が始まるきっかけの場所』

キレイになったその先の人生を
幸せにしていくためのお手伝いをしていきます。

— Our Vision —

『東北を“夢が始まるはじまりの場所”へ』

ミッションである『人生に夢づくり、ゆめあふれる人づくり』をもとに、
東北に魅力ある夢あふれる人たちを生み出し、東北に住んでいる人も、これから東北と出会う人も、
私たちの事業を通じて、夢を見つける、夢が走り出すきっかけになれるようにしていきます。



The Slim Line



The Smile Line



Our Profile

会社名 ゆめづくり東北株式会社
代表者 楠本文哉・中村太雅
展開ブランド 痩身・小顔エステサロン『The Slim Line (スリムライン)』
脱毛エステサロン『The Smile line (スマイルライン)』

美しさと、楽しい時間を。

人生で初めてエステサロンに足を踏み入れたのは、スリムライン青森の研修時のこと。転職を機に「おしゃれなところで働いてみたい」と思い立ち、見つけたのがこのサロンでした。

店内の可愛さとエステサロンという業種に惹かれて応募したものの、実際どんな仕事をするのか知らずに美容業界に飛び込んだんです。それまでプライベートでもエステサロンに通ったことがなかった私。まさか、まったくの未経験からエステティシャンになれるなんて思ってもいませんでした。

思い返せば、新しいことへの挑戦は昔からすごく好きで。研修では初めて使うマシンの操作方法や施術の流れを何度も練習し、カウンセリングの内容も頭に叩き込みました。

初めてのことは誰しも不安になるもの。私自身、エステサロンに通ったことがなかったため、どんなお客様が来店されるのかもわからず、施術よりカウンセリングに不安がありました。そんな不安とは裏腹に、実際にいらっしゃるお客様は、みなさんとても親しみを持って接してくださる方ばかり。初めてお客様の前に立った日に、不安はきれいさっぱり払拭されました。

スリムライン青森に入社する前も、接客の仕事をしてきました。ただ、ここに来て変わったことがひとつあります。それは、「自分らしさ」を思いっきり活かしていること。以前はマニュアル通りに、なるべく自分を出さないような応対を心がけていたんです。

でも今は、周りのスタッフも、お客様も、ありのままの私を受け入れてくださっていると感じていて。だからこそ自分だけの個性を潰さずに、お客様一人ひとりに向き合った応対が叶っています。

ところで、私の「自分らしさ」とは何か？
それは「お客様に楽しんでもらいたい」という想いです。

今まで経験してきた「物を販売する接客業」では、お客様との関わりはほんの数分。対して、エステサロンのようにサービスを提供する接客は、お客様と長い時間を共にします。つまり、お客様からしても、スタッフと長い時間一緒にいないといけないということ。

特に当店は、お客様のお身体に触れる施術を行なうサロンです。お客様によっては、居心地の悪さや気まずさを感じやすい時間でもありますよね。でも、せっかくならお客様に楽しんでもらいたいです。お身体を美しく仕上げるだけでなく、楽しい時間を過ごせる場になりたい。そんな風に自分なりに考えて、カウンセリングや施術中の会話はいつも工夫しています。

ただ、お客様との会話にはいつだって正解がありません。さまざまなお話ができる楽しさもありつつ、今一番難しさを感じているところです。まだまだ課題はたくさんありますが、まずは経験を重ねていくしかありません。瘦身の技術や知識の向上はもちろんのこと、自分らしさが活かせる接客も磨いてきます。当店を選んでお越しいただいたお客様が、楽しい時間を過ごしながらより美しくなれますように。精一杯お手伝いいたします。



The Philosophy of Yumezukuri Tohoku

人生に『夢』づくり、ゆめ溢れる『人』づくり

Momiji Ishizawa

The Philosophy of Yumezukuri Tohoku

人生に『夢』づくり、 ゆめ溢れる『人』づくり

私たちゆめづくり東北株式会社は、
東北の未来に必要な事業を通して、

幸せになる切符（きっかけ）

を届け、東北に住む全ての人の心に、
そして人々の人生に夢を創ります。

夢を創ることが自分の人生を幸せに過ごすことの始まりです。

夢ある人たちを一人でも多く生み出していくことが、
東北が夢のある地域になれる第一歩となることを信じて、
人の夢を集め、幸せな人を創り、

夢をかなえてはすぐに次の夢へ、
夢が絶えない魅力ある人たちが溢れる地域、

『夢が一番日本であふれる場所が東北だ』

という世界を作っていきます。

Our Value

“自分の人生にゆめと幸せになる責任を持つ”

私たちゆめづくり東北株式会社は、自分の人生に自信を持てる自分になることを大切にします。どんなときでも自分の人生に夢を創るのも、幸せになるのも「自分自身で決めること」が幸せの始まりです。仕事は自分の人生が幸せになるために働く場所であって、夢なくして働くことは仕事ではありません。



ゆめづくり東北株式会社
エステティシャン

福士 恵未

理想を叶えられる場所

— Our Concept —

『幸せな人生が始まるきっかけの場所』

キレイになったその先の人生を
幸せにしていくためのお手伝いをしていきます。

— Our Vision —

『東北を“夢が始まるはじまりの場所”へ』

ミッションである『人生に夢づくり、ゆめあふれる人づくり』をもとに、
東北に魅力ある夢あふれる人たちを生み出し、東北に住んでいる人も、これから東北と出会う人も、
私たちの事業を通じて、夢を見つける、夢が走り出すきっかけになれるようにしていきます。



Our Profile

会社名 ゆめづくり東北株式会社
代表者 楠本文哉・中村太雅
展開ブランド 痩身・小顔エステサロン『The Slim Line (スリムライン)』
脱毛エステサロン『The Smile line (スマイルライン)』

理想を叶えられる場所

新卒から7年ほど続けていた美容師を辞めて、エステ業界に転身しました。その理由は、前職では子育てとの両立が難しかったからです。美容師として働いているときは勤務時間が長く、休日出勤もあり、急なお休みも取りにくい環境でした。

子どもが小学校に上がるタイミングで転職を決意したものの、子育てに合わせた条件で絞ると、働ける場所はものすごく限られてしまうんですね。

そんな状況の中で、奇跡的に出会えたのがスリムライン青森。求人票にずらりと並んだ魅力的な条件を見て、「実際はどうなんだろう？」とやや不安でした。多少の覚悟はしていましたが、今働いていても、事前に提示されていた条件との差はまったく感じません。この場所で、子育てとの両立という理想を叶えられました。

私は仕事をしながらも、子どものことを第一に考えたかったです。でも現実問題、結婚や出産を終えた後も同じ仕事を続けるのは、とても難しいこと。こちらがいくら努力しても、第一に会社の理解がないと両立は厳しいと思うんです。

そんな働くママの課題を、スリムライン青森では最大限考慮してください。なにより、社長が自ら「働く女性を応援したい」と思っているところが素敵なんです。働くママに優しい会社ということは、きっと、そうでない人にとっても優しい会社。だからこそ不安を抱えることなく、目の前のお客様にしっかりと向き合えています。

当店で働き始めて少し経った頃、偶然にも、美容師時代のお客様が来てくださったんです。

前職の美容室の話から盛り上がり、最近はお脱毛にも興味があるとのこと、八戸の脱毛専門店をご紹介します。その方は後日、実際に八戸まで足を運び、脱毛コースを契約してください。そう。前職で築いてきたご縁を活かして、次の美しさの道へとうまく橋渡しができたのを嬉しく思いました。

もちろん今も、美容師時代と変わらずお客様との関わりは一つひとつ大切にしています。

美容室もサロンも、何かしらお悩みがある点では同じ。新規のお客様でもカウンセリングの段階で不安や緊張をほぐし、早めにお悩みを引き出せるように心がけています。

会話の中では、サロンに通って美しくなった姿を想像してもらえればと思っています。たとえば、「いつまでどのくらい痩せたいですか?」「痩せたらどんな洋服が着たいですか?」という風に「理想とする未来の自分を思い描いていただくこと」を意識して質問していますね。

何より、お客様の「美しくなりたい」という理想を叶えていただきたいんです。美容室で髪を綺麗にした後は、ショッピングやカフェなどにちょっぴり寄り道したくなりませんか? 綺麗になると気分も上がりますよね。そして髪型や髪色が変われば、服やメイクの系統も変わる。それと同じで、体型が変わればいろんな洋服が着れるようになります。自分に自信を持って自己肯定感が高くなると、精神的にも豊かになるはず。

スリムライン青森のコンセプトは「きれいになったその後の幸せを作ってください」。

この言葉を私自身も常に心に留め、これからもみなさまの綺麗への一歩をお手伝いいたします。



The Philosophy of Yumezukuri Tohoku
人生に『夢』づくり、ゆめ溢れる『人』づくり

Emi Fukushi

The Philosophy of Yumezukuri Tohoku

人生に『夢』づくり、 ゆめ溢れる『人』づくり

私たちゆめづくり東北株式会社は、
東北の未来に必要な事業を通して、

幸せになる切符（きっかけ）

を届け、東北に住む全ての人の心に、
そして人々の人生に夢を創ります。

夢を創ることが自分の人生を幸せに過ごすことの始まりです。

夢ある人たちを一人でも多く生み出していくことが、
東北が夢のある地域になれる第一歩となることを信じて、
人の夢を集め、幸せな人を創り、

夢をかなえてはすぐに次の夢へ、
夢が絶えない魅力ある人たちが溢れる地域、

『夢が一番日本であふれる場所が東北だ』

という世界を作っていきます。

Our Value

“自分の人生にゆめと幸せになる責任を持つ”

私たちゆめづくり東北株式会社は、自分の人生に自信を持てる自分になることを大切にします。どんなときでも自分の人生に夢を創るのも、幸せになるのも「自分自身で決めること」が幸せの始まりです。仕事は自分の人生が幸せになるために働く場所であって、夢なくして働くことは仕事ではありません。



ゆめづくり東北株式会社
エステティシャン

林下 千里

美容の世界で生きていく

— Our Concept —

『幸せな人生が始まるきっかけの場所』

キレイになったその先の人生を
幸せにしていくためのお手伝いをしていきます。

— Our Vision —

『東北を“夢が始まるはじまりの場所”へ』

ミッションである『人生に夢づくり、ゆめあふれる人づくり』をもとに、
東北に魅力ある夢あふれる人たちを生み出し、東北に住んでいる人も、これから東北と出会う人も、
私たちの事業を通じて、夢を見つける、夢が走り出すきっかけになれるようにしていきます。



Our Profile

会社名 ゆめづくり東北株式会社
代表者 楠本文哉・中村太雅
展開ブランド 痩身・小顔エステサロン『The Slim Line (スリムライン)』
脱毛エステサロン『The Smile line (スマイルライン)』

美容の世界で生きていく

学生時代までは、美容とは無縁の生活を送っており、スポーツに力を入れる日々でした。体育系大学の学生だった私を、美容の道に導いてくれたのは同じ部活の先輩です。

一緒にマネージャーをしていた先輩は、とても綺麗でみんなの憧れの存在でした。そんな先輩が、卒業後に脱毛サロンへ就職したんです。そのとき「脱毛サロンに就職すれば、先輩みたいに綺麗になれるんだ！」と思ったのを覚えています。「人生で一度くらい、働いていると美意識が上がり、自分も綺麗になれるような職を経験してみたい」と、関東の大手脱毛サロンに就職しました。

今考えると、すごく楽観的ですよ。入社したはいいいものの、もともと美容に興味があるほうではなかったたので、美容の知識を覚えるのに苦戦しました。最初は「好き」という気持ちより、「仕事だから」という感覚で働いていましたね。ですがそうしているうちに、お客様から感謝や喜びの声をいただくことが増え、やりがいを感じられるようになりました。

最初の脱毛サロンでは、ご縁があつて店長として働いていたんです。スタッフの年齢層も低かったため、23歳という若さで就任。社会人としてはまだまだ未熟ながらも貴重な経験ができ、さらなるやりがいを得られました。

店長という役職を通して、最も学びになったのは人との関わり方です。さまざまな業務の中でも、新人スタッフの指導やステップアップの育成がとても大変で。スタッフの中には、自分とは考え方が異なる方もたくさんいます。ときにぶつかり合いながら、考えの違いを受け入れるまでに時間がかかりました。

どうにもうまくいかず、立ち止まって原因を考えてみると、伝えることに重きを置き過ぎていると気づいたんです。私が10割話してしまうから、相手は何も言えないのだと。それからは、一方的に伝えるだけでなく、まずは聞き役になって相手を知ることから始めました。

たとえば、モチベーションが上がらないスタッフがいたら、本人が「燃える」ポイントと一緒に探してみるんです。お給料や次の休日のため、誰かに褒められるため、仲のいいスタッフに会いに来るため……。何でもいいので、そのポイントを見つけて一緒に頑張っていました。やり方をひとつ変えると、次第に「林下さんと一緒に働きたいから出勤します！」と言ってもらえることも増えてきて、本当に嬉しかったですね。

人との関わり方は、エステティシャンとしてお客様と関わるうえでも生きています。カウンセリングや施術中など、お話しする場面がとて多い中で、やはり自分が聞き手に回ることを大切にしています。お悩みの本質的な部分までお話いただけると、お客様の「綺麗になりたい」という想いにも全力で応えられるんです。

今まで、結婚・出産を機にエステを離れたこともありましたが、家庭を支えるために定年まで安定して働こうと、保険会社の営業に就職したんです。でもやっぱり、エステへの気持ち拭いきれなくて。人と接するという意味では、営業の仕事も同じ。ただ「お客様がより綺麗になるお手伝いができる」というやりがいや、自分自身も美意識を磨けて綺麗になれる環境は、エステでしか得られないことです。異業種を経験してみて、改めてエステサロンで働きたいと強く思えました。

子育てママとして家庭のことはもちろん、仕事のやりがいも大事。わがままかもしれませんが、うまくバランスをとってやっていきたいです。これからも、どんな形であれ美容に携わる仕事を続けて生きていきます。

The Philosophy of Yumezukuri Tohoku

人生に『夢』づくり、ゆめ溢れる『人』づくり

Chisato Hayashishita



The Philosophy of Yumezukuri Tohoku

人生に『夢』づくり、 ゆめ溢れる『人』づくり

私たちゆめづくり東北株式会社は、
東北の未来に必要な事業を通して、

幸せになる切符（きっかけ）

を届け、東北に住む全ての人の心に、
そして人々の人生に夢を創ります。

夢を創ることが自分の人生を幸せに過ごすことの始まりです。

夢ある人たちを一人でも多く生み出していくことが、
東北が夢のある地域になれる第一歩となることを信じて、
人の夢を集め、幸せな人を創り、

夢をかなえてはすぐに次の夢へ、
夢が絶えない魅力ある人たちが溢れる地域、

『夢が一番日本であふれる場所が東北だ』

という世界を作っていきます。

Our Value

“自分の人生にゆめと幸せになる責任を持つ”

私たちゆめづくり東北株式会社は、自分の人生に自信を持てる自分
になることを大切にします。どんなときでも自分の人生に夢を創るの
も、幸せになるのも「自分自身で決めること」が幸せの始まりです。仕
事は自分の人生が幸せになるために働く場所であって、夢なくして
働くことは仕事ではありません。



ゆめづくり東北
yumezukuri tohoku inc.



コンプレックスと“サヨナラ”を

ゆめづくり東北株式会社
エステティシャン

今野 結花

— Our Concept —

『幸せな人生が始まるきっかけの場所』

キレイになったその先の人生を
幸せにしていくためのお手伝いをしています。

— Our Vision —

『東北を“夢が始まるはじまりの場所”へ』

ミッションである『人生に夢づくり、ゆめあふれる人づくり』をもとに、
東北に魅力ある夢あふれる人々を生み出し、東北に住んでいる人も、これから東北と出会う人も、
私たちの事業を通じて、夢を見つける、夢が走り出すきっかけになれるようにしていきます。



ゆめづくり東北
yumezukuri tohoku inc.



The Slim Line



The Smile Line



Our Profile

会社名 ゆめづくり東北株式会社
代表者 楠本文哉・中村太雅
展開ブランド 痩身・小顔エステサロン『The Slim Line (スリムライン)』
脱毛エステサロン『The Smile line (スマイルライン)』

コンプレックスと「サヨナラ」を

「気分転換に」と母に連れて行ってもらった、はじめてのエステサロン。そこで出会ったスタッフさんの姿に心を打たれ、この業界に入ることを決めました。学生の頃に目指していたのは弁護士でした。しかし、制度の変更から進路も変えざるをえなくなり断念。学生生活も終盤で今後について迷っていたときに、バイト先のお客さまから「うちの会社で、保険営業をやらないか？」とお声がけいただき、働き始めたんです。

当時のバイト先は大手の飲食チェーン店でした。接客に関する知識や想い、メンバーのマネジメントまで携わらせていただいております、良い経験を積ませていただいたと、今でも思っています。そんなバイト先をきっかけに入社した会社でしたが、過酷な勤務体制や都会でのセカセカした生活が自分には合わず、退職。

The Philosophy of Yumezukuri Tohoku

人生に『夢』づくり、ゆめ溢れる『人』づくり

もともと私は容姿にコンプレックスがあり、自信を持っていませんでした。エステサロンでならその悩みを解消できると知ってはいたものの、勇気がなく「行ってみよう」と決意できずにいたんです。しかし、いざ母の誘いで足を踏み入れ、キラキラとしたスタッフさんの姿を目の前にした瞬間、不安は吹き飛んでいきました。スタッフさんは私と同じくらいの年齢だったのですが、肌もちろん綺麗でしたし、堂々と話していて……。凛とした振る舞いに感動を受け「この人のようになるために、コンプレックスとさよならしたい、そして一緒に働きたい」と思うようになったんです。

そのサロンに就職し7年ほど勤務したのち、育休を経てThe Smile Lineに転職しました。

子育ても両立しながらですが、代表と一緒に働く上司、スタッフの方々の理解が深く、こんなにも働きやすい職場は他にはないと思います。子どもが熱を出し急遽早退することになったときも、「謝らないで。しっかりお子さんについてあげてください」と優しく送り出してくださいました。そんな思いやりあふれるサロンで働く今、お客様と接する中で大切にしているのは、施術の時間をいかに価値のあるものにできるか？といった想いです。

かつての私が経験したような、コンプレックスとサヨナラして自信を得ること。そして、新たな理想・夢との出会いや癒しの時間。そういった価値を、お客様にご提供していきたいんです。

今、私がここで働いているのは、学生からこれまでの出会いが積み重なって実現した運命だと思っています。コンプレックスを抱えていた私だからこそできる、お客様の目線に立った接客をこれからも追求していきたい。

なかなか自分を認められずにいた私も、The Smile Lineに来てから少しずつ自信を持てるようになりました。だからこそ、お手入れさせていただいたお客様の笑顔や、自信のついた表情を見れたときには、強いやりがいを感じられています。

いつかはThe Smile Lineが、秋田県のすべての女性から選ばれるサロンになるよう。お客様との出会いを大切に、ファンを増やしていきたいですね。



The Philosophy of Yumezukuri Tohoku

人生に『夢』づくり、 ゆめ溢れる『人』づくり

私たちゆめづくり東北株式会社は、
東北の未来に必要な事業を通して、

幸せになる切符（きっかけ）

を届け、東北に住む全ての人の心に、
そして人々の人生に夢を創ります。

夢を創ることが自分の人生を幸せに過ごすことの始まりです。

夢ある人たちを一人でも多く生み出していくことが、
東北が夢のある地域になれる第一歩となることを信じて、
人の夢を集め、幸せな人を創り、

夢をかなえてはすぐに次の夢へ、
夢が絶えない魅力ある人たちが溢れる地域、

『夢が一番日本であふれる場所が東北だ』

という世界を作っていきます。

Our Value

“自分の人生にゆめと幸せになる責任を持つ”

私たちゆめづくり東北株式会社は、自分の人生に自信を持てる自分
になることを大切にします。どんなときでも自分の人生に夢を創るの
も、幸せになるのも「自分自身で決めること」が幸せの始まりです。仕
事は自分の人生が幸せになるために働く場所であって、夢なくして
働くことは仕事ではありません。



身体も心も綺麗になれる場所

ゆめづくり東北株式会社
エステティシャン

白戸 樹

— Our Concept —

『幸せな人生が始まるきっかけの場所』

キレイになったその先の人生を
幸せにしていくためのお手伝いをしていきます。

— Our Vision —

『東北を“夢が始まるはじまりの場所”へ』

ミッションである『人生に夢づくり、ゆめあふれる人づくり』をもとに、
東北に魅力ある夢あふれる人たちを生み出し、東北に住んでいる人も、これから東北と出会う人も、
私たちの事業を通じて、夢を見つける、夢が走り出すきっかけになれるようにしていきます。



Our Profile

会社名 ゆめづくり東北株式会社
代表者 楠本文哉・中村太雅
展開ブランド 痩身・小顔エステサロン『The Slim Line (スリムライン)』
脱毛エステサロン『The Smile line (スマイルライン)』

身体も心も綺麗になれる場所

ご来店されるお客様には、お身体だけでなく、心もリラックスしていただきたい。そんな想いを持って、日々、お客様のお手入れにあたっています。

高校卒業し、新卒でエステ業界に入りました。

先輩がエステ業界で働いていたのですが、とても素敵で輝いて見えて……。

気づいたときには「私も先輩のような方々と一緒に働いて綺麗になりたい。エステ業界に入りたい」と思うようになっていたんです。

今思えば無意識的に、綺麗になることで自信が持てるのではないかと考えていたのかもしれないですね。

先輩が勤めているサロンへの入社を志していたのですが、採用の条件から叶わず……。けれど夢を諦めるのも嫌で、なんとかほかの求人を見つけ、エステサロンで働けることになったんです。

しかし、いざ働き始めると予想以上に厳しい日々が待っていました。

慣れない業務や、人間関係の悩み、売上目標のプレッシャー……。ストレスの積み重ねで、家に帰ると毎日泣いていたのを覚えています。

そんな時期、たまたまThe Smile Lineのスタッフさんとお話する機会がありました。

お話を聞いていくと、プライベートと両立できる勤務条件や、お客様への姿勢などとても素敵な環境だとわかって。私としても、つらい経験のせいで夢だった業界を去るのは悔しい、といった想いがあり転職を決意したんです。

私は今、The Smile Lineで痩身マッサージや脱毛の施術などを担当しています。

大切にしているのは、会話を通して、身体の悩みだけでなく、プライベートの悩みも伺い、ストレスを発散していただくことです。

エステとは、身体だけでなく心も綺麗になれる場所だと思っています。

だからこそお客様には、前職の私のような状況にはなつてほしくないんです。

私はこのサロンに入社してから、前の職場では考えられないほど人生が楽しくなりました。

しかし今、あの頃を振り返ると、ストレスを抱え込み過ぎていたなと思います。

「つらいとき、誰か一人でも悩みを聞いてくれる人がいたら、きっとスッキリできただろうな」

そう考え、ときには店員としてではなく、まるで友人のような距離感でお話ができるよう、お客様のお悩みを想像しながらコミュニケーションをとっています。

また、私が痩せたいと思う部位は、お客様も気にされている場合が多いんです。

ですから前職で身につけた技術を活かし、お客様の立場になって、お体をほぐして差し上げています。

そういった心がけが実を結び、お客様からは「いつも上手ですね、素敵な時間をありがとうございます」と言っていたりすることも。いつも、とても嬉しくなりますね。

これからはもっともっとサービスの質を高め、お客様だけでなく、一緒に働くスタッフからも慕われる存在になりたいなと思っています。



The Philosophy of Yumezukuri Tohoku

人生に『夢』づくり、ゆめ溢れる『人』づくり

Itsuki Shiroto

The Philosophy of Yumezukuri Tohoku

人生に『夢』づくり、 ゆめ溢れる『人』づくり

私たちゆめづくり東北株式会社は、
東北の未来に必要な事業を通して、

幸せになる切符（きっかけ）

を届け、東北に住む全ての人の心に、
そして人々の人生に夢を創ります。

夢を創ることが自分の人生を幸せに過ごすことの始まりです。

夢ある人たちを一人でも多く生み出していくことが、
東北が夢のある地域になれる第一歩となることを信じて、
人の夢を集め、幸せな人を創り、

夢をかなえてはすぐに次の夢へ、
夢が絶えない魅力ある人たちが溢れる地域、

『夢が一番日本であふれる場所が東北だ』

という世界を作っていきます。

Our Value

“自分の人生にゆめと幸せになる責任を持つ”

私たちゆめづくり東北株式会社は、自分の人生に自信を持てる自分
になることを大切にします。どんなときでも自分の人生に夢を創るの
も、幸せになるのも「自分自身で決めること」が幸せの始まりです。仕
事は自分の人生が幸せになるために働く場所であって、夢なくして
働くことは仕事ではありません。



ゆめづくり東北
yumezukuri tohoku inc.

ゆめづくり東北株式会社
エステティシャン

高橋 陽夏

美容が、人生を豊かにする

— Our Concept —

『幸せな人生が始まるきっかけの場所』

キレイになったその先の人生を
幸せにしていくためのお手伝いをしています。

— Our Vision —

『東北を“夢が始まるはじまりの場所”へ』

ミッションである『人生に夢づくり、ゆめあふれる人づくり』をもとに、
東北に魅力ある夢あふれる人たちを生み出し、東北に住んでいる人も、これから東北と出会う人も、
私たちの事業を通じて、夢を見つける、夢が走り出すきっかけになれるようにしていきます。



ゆめづくり東北
yumezukuri tohoku inc.



The Slim Line



The Smile Line



Our Profile

会社名 ゆめづくり東北株式会社
代表者 楠本文哉・中村太雅
展開ブランド 痩身・小顔エステサロン『The Slim Line (スリムライン)』
脱毛エステサロン『The Smile line (スマイルライン)』

美容が、人生を豊かにする

かつて人見知りだった私が、今ではお客様とのコミュニケーションを第一に、信頼していただくことを大切にしています。そう変わったのは、美容業界で働き始めたことがきっかけでした。

でも、最初に働いていたのはまったく別の業界です。退職後に時間の余裕ができ、じっくりと自分のやりたい仕事について考えていました。

そうしてたどり着いたのが、「美容業界で働きたい」という想いでした。

小学生の頃、母の道具を借りてメイクを行っていたのがきっかけで美容に興味があったんです。

キラキラと自分を飾ることで湧いてくる、不思議な自信。あの感覚がとても好きだったんですね。

以前から美容業界への憧れはあったものの「専門学校を出なければ働けないのでは？」と思い込み、選択肢にありませんでした。

しかし、ふと求人を見てみると、未経験でも働ける事実がわかって……。

「だったら挑戦してみよう」と応募し、憧れを叶えることができました。

膨大な知識を覚えていくのは、とても難しいものでした。

ですがその苦労よりも、念願の仕事に就けた嬉しさや、知識をお客様にお伝えする楽しさといったやりがいの方が上回っていたんです。

がむしゃらに働いているうちにふと、自分自身の時間も大切にしたいと思い始め、転職を決意。求人を探す中で出会ったのが、The Slim Lineだったんです。

プライベートを充実させたい私にとって、代表が示す「スタッフを豊かにする」というメッセージはとても魅力的でした。

The Slim Lineのスタッフとなった今。私の役目は、お客様の悩みやコンプレックスを解決するだけではありません。

お客様のお話を伺い、自分の話も打ち明け、お互いの信頼関係を築いていく。そうして、見た目の美しさだけでなく人生のご不安やお悩みまでサポートして差し上げたいんです。

また、サロンスタッフになってから、私は人間的にも大きく成長できたと感じています。

ここではみんな、日々目標を立てながら仕事に向き合っているんです。社長やマネージャーとの定期的な話し合いでは、目標に対するフィードバックと共に、ポジティブな声をいただくことも。The Slim Lineで働き始めてから、自分自身が目に見えて前向きになっていると感じます。

それまで誰かの後ろに隠れて生きてきた私ですが、今では自分から、積極的にお客様とお話するのが楽しくて仕方ありません。

私が美容を通して人見知りを克服できたように、美容に関わることは自信を生み、人生を豊かにする力があります。

私自身もさらに自信をつけながら、いつか、心から信頼されるエステティシャンとなれたらいいなと思っています。

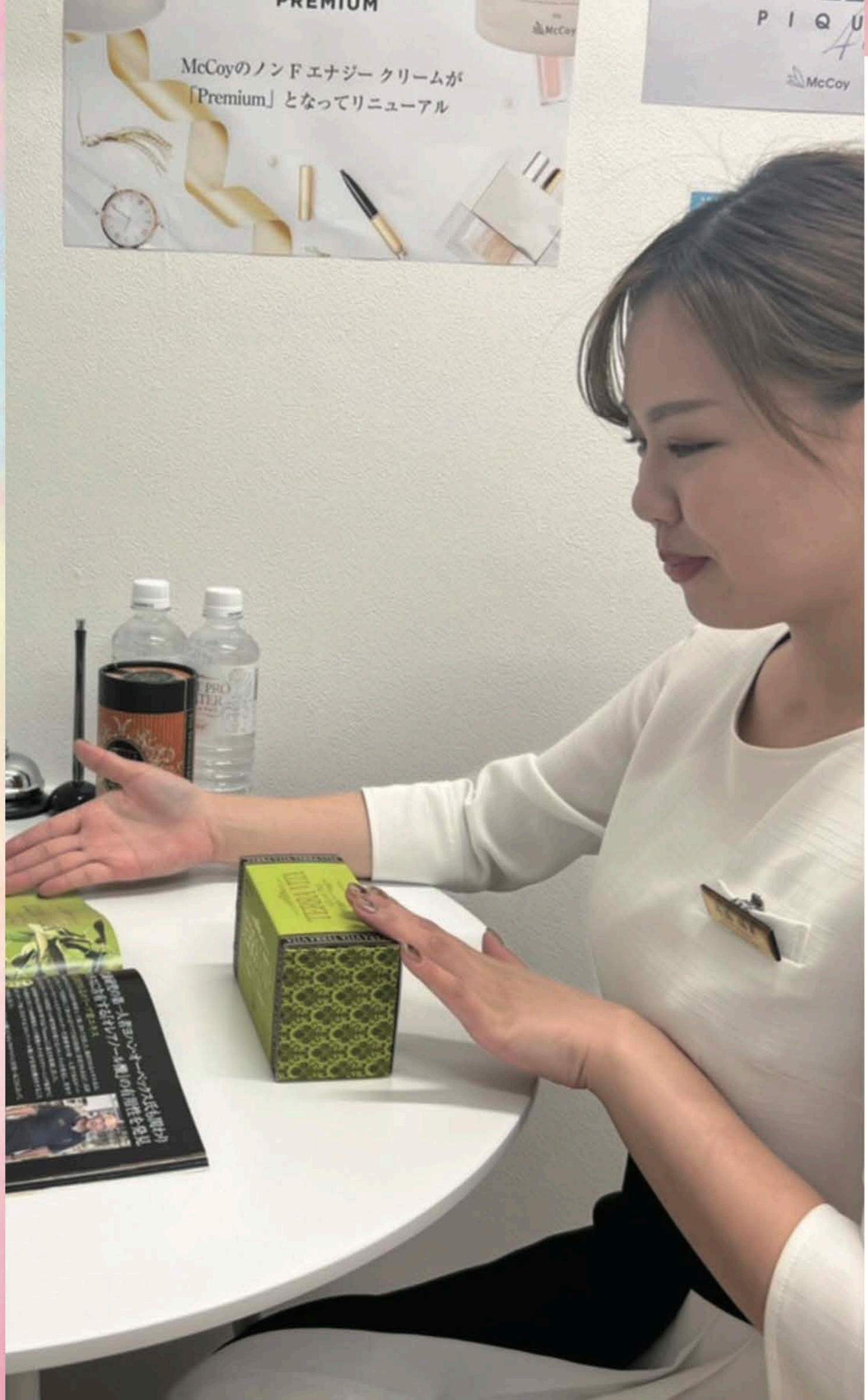

The Philosophy of Yumezukuri Tohoku

人生に『夢』づくり、ゆめ溢れる『人』づくり

Haruka Takahashi

The Philosophy of Yumezukuri Tohoku

人生に『夢』づくり、 ゆめ溢れる『人』づくり

私たちゆめづくり東北株式会社は、
東北の未来に必要な事業を通して、

幸せになる切符（きっかけ）

を届け、東北に住む全ての人の心に、
そして人々の人生に夢を創ります。

夢を創ることが自分の人生を幸せに過ごすことの始まりです。

夢ある人たちを一人でも多く生み出していくことが、
東北が夢のある地域になれる第一歩となることを信じて、
人の夢を集め、幸せな人を創り、

夢をかなえてはすぐに次の夢へ、
夢が絶えない魅力ある人たちが溢れる地域、

『夢が一番日本であふれる場所が東北だ』

という世界を作っていきます。

Our Value

“自分の人生にゆめと幸せになる責任を持つ”

私たちゆめづくり東北株式会社は、自分の人生に自信を持てる自分
になることを大切にします。どんなときでも自分の人生に夢を創るの
も、幸せになるのも「自分自身で決めること」が幸せの始まりです。仕
事は自分の人生が幸せになるために働く場所であって、夢なくして
働くことは仕事ではありません。



キラキラと輝く人生へ

ゆめづくり東北株式会社
エステティシャン

藤村 茜

— Our Concept —

『幸せな人生が始まるきっかけの場所』

キレイになったその先の人生を
幸せにしていくためのお手伝いをしていきます。

— Our Vision —

『東北を“夢が始まるはじまりの場所”へ』

ミッションである『人生に夢づくり、ゆめあふれる人づくり』をもとに、
東北に魅力ある夢あふれる人々を生み出し、東北に住んでいる人も、これから東北と出会う人も、
私たちの事業を通じて、夢を見つける、夢が走り出すきっかけになれるようにしていきます。



ゆめづくり東北
yumezukuri tohoku inc.



The Slim Line



The Smile Line



Our Profile

会社名 ゆめづくり東北株式会社
代表者 楠本文哉・中村太雅
展開ブランド 痩身・小顔エステサロン『The Slim Line (スリムライン)』
脱毛エステサロン『The Smile line (スマイルライン)』

キラキラと輝く人生へ

エステサロンは、理想の自分になるための場所。だからこそお客様とは、お互いに「出会えてよかった」と思えるほどの深い関係を築き、居心地の良さを感じていただきたいと考えています。

エステの世界に興味を持ったのは、大学生の頃。部活動で生じてしまった筋肉太りが気になり、バイト代を費やして痩身エステに足を運んだのがきっかけでした。するとたった一回の施術で、筋肉太りが軽減。足のたるさもスッキリとしました。そこから痩身エステの魅力に惹かれ、お店に通うようになったんです。

就職でも、エステ業界であるリラクゼーションサロンへの勤務を選択。

経験を積むなかで、お客様から「ありがとう」「またお願いします」といつにだけただけの嬉しさや楽しさに、やりがいを感じていました。

ところがしばらくすると1社目が倒産してしまい、その後は脱毛サロンに勤務することに。

施術だけでなく物販も担当し、お客様それぞれに合った商品のおすすめに挑戦できました。

しかし2社目は勤務条件が厳しく、今後の生活を考えた際に、このまま勤務し続けていく未来を描けず……。

そこで転職活動を始め、The Slim Lineに出会いました。お客様だけでなくスタッフの幸せも追求し、個性を尊重する姿勢にも感銘を受け、入社を決めたんです。

いざ働き始めてみると、このサロンには主体的に考え、想いを発信し、受け止めてもらえる場があると感じていて。代表やマネージャーとの話し合いでは、いつもスタッフの意見を尊重してください。次につながる的確なアドバイスをいただけます。

ただマニュアルに沿って働くだけではなく、どうしたら本当の意味でお客様のためになるのか。そんなことを考えながら、日々仕事に向き合っています。

大切にしているのは、お客様に寄り添い「あなたに頼んで良かった」と言っていただけほどの、居心地の良さを感じていただくこと。

私は「人は誰も、他人と関わらないと生きていけない」と考えています。だからこそエステでも、お客様には「出会えて良かったな」と思っていたいただきたいんです。

振り返ると、その想いの原点は、高校時代の部活動の経験にあるように感じています。

活動していたのはソフトテニス部。ダブルスで元々は後衛だったのですが、監督の助言があり前衛にチャレンジ。慣れないポジションでしたが、練習を重ねチームメイトと息を合わせること、インターハイにおいて9位に入賞できたんです。一年生のころからは考えられない好成績でした。後輩たちは、今でも「茜さんが輝いているのを見るのが好きです」と私のことを慕ってくれています。高校時代に仲間と支え合った経験は、私のなかに強く焼きついているんです。

今はここで他のスタッフたちと協力し、これからも、お客様一人ひとりに寄り添った関係を築いていきたいと思っています。

The Slim Lineで働くことを通して、お客様の人生も自分の人生も、キラキラと輝くものにできたら嬉しいですね。

The Philosophy of Yumezukuri Tohoku

人生に『夢』づくり、ゆめ溢れる『人』づくり

Akane Fujimura

The Philosophy of Yumezukuri Tohoku

人生に『夢』づくり、 ゆめ溢れる『人』づくり

私たちゆめづくり東北株式会社は、
東北の未来に必要な事業を通して、

幸せになる切符（きっかけ）

を届け、東北に住む全ての人の心に、
そして人々の人生に夢を創ります。

夢を創ることが自分の人生を幸せに過ごすことの始まりです。

夢ある人たちを一人でも多く生み出していくことが、
東北が夢のある地域になれる第一歩となることを信じて、
人の夢を集め、幸せな人を創り、

夢をかなえてはすぐに次の夢へ、
夢が絶えない魅力ある人たちが溢れる地域、

『夢が一番日本であふれる場所が東北だ』

という世界を作っていきます。

Our Value

“自分の人生にゆめと幸せになる責任を持つ”

私たちゆめづくり東北株式会社は、自分の人生に自信を持てる自分
になることを大切にします。どんなときでも自分の人生に夢を創るの
も、幸せになるのも「自分自身で決めること」が幸せの始まりです。仕
事は自分の人生が幸せになるために働く場所であって、夢なくして
働くことは仕事ではありません。



ゆめづくり東北株式会社
エステティシャン

原子七菜

お客様が教えてくれた、エステの魅力

— Our Concept —

『幸せな人生が始まるきっかけの場所』

キレイになったその先の人生を
幸せにしていくためのお手伝いをしています。

— Our Vision —

『東北を“夢が始まるはじまりの場所”へ』

ミッションである『人生に夢づくり、ゆめあふれる人づくり』をもとに、
東北に魅力ある夢あふれる人たちを生み出し、東北に住んでいる人も、これから東北と出会う人も、
私たちの事業を通じて、夢を見つける、夢が走り出すきっかけになれるようにしていきます。



Our Profile

会社名 ゆめづくり東北株式会社
代表者 楠本文哉・中村太雅
展開ブランド 痩身・小顔エステサロン『The Slim Line (スリムライン)』
脱毛エステサロン『The Smile line (スマイルライン)』

お客様が教えてくれた、エステの魅力

「やってみようかな」と、興味本位で足を踏み入れたエステの仕事。今では自分でもおどろくほど、そのおもしろさに魅了されています。

私が美容に興味を持ったのは、母の仕事がきっかけです。美容部員だった母の影響で、家には化粧品や美容グッズがたくさんありました。仕事に行くためにバッチリと化粧をした母の姿も、また印象的で……。

中学生の頃には自分で化粧をすることも覚え、気がついたら、美容にのめり込んでいたんです。

20歳くらいになるとお肌をより気にかけるようになり、痩身エステにもよく通っていました。そうして通っていくうちに、ぼんやりと「自分にもできるのかな?」といった想いを抱くように。やがて就職先として意識するようになり、一社目のサロンへ入社したんです。

働いてみて知ったのは、痩身エステ特有のおもしろさでした。

この仕事は、いわばお客様との二人三脚です。施術中のお客様にとって、私たちスタッフは一番身近な存在といえます。そのため、私たちはさまざまなコミュニケーションを通し、お客様と信頼関係を結んでいくんです。

そうやって紡がれていく人との関わりや、成果ができたときに聞けるお客さまの喜びの声。痩身エステだからこそ得られる楽しさに、私はどんどんと魅了されていきました。

しかし最初のサロンは分業制で、一人のお客様の対応を最初から最後まで受け持つことができませんでした。学ぶことはたくさんありましたが、それ以上に「一人のお客様に寄り添いたい」という想いが勝り、転職することに。

そうして辿り着いたのが、痩身エステ専門店のThe Slim Lineでした。面接では「プロのエステティシャンとして、自信を持ってお客様と接することができるようになりたい」という私の夢を快く受け入れてくださり、スタッフとしての日々がスタートしたんです。

お客様へのご対応では、信頼関係を築くことを大切にしています。

かつて私は、エステの魅力をあまり実感できていませんでした。けれど、自分がエステティシャンとなってお客様と関わっていくうちに「エステサロンとは、自分をより魅力的にできる場所……ある意味、自分と向き合える場所ではないか」と考えるようになりました。

そんな魅力を伝えてくださったのは、ほかでもない、関わってくださったお客さま方なんです。

だからこそ、これから出会うお客様には、これまでに出会ったお客様に教わってきた「綺麗になる楽しさ」をお伝えしたい。そして美しさの先にある、自信が持てるようになる手助けをしたいんです。

お客さまの中には、お話をするのが好きな方もいれば、そうでない方もいらっしゃいます。そのためそれぞれの方に寄り添い、「ここに来てよかった」と感じていただけるような接客を追求していきたいです。

当店の「女性を幸せに」という想いを胸に、これからも精進していきます。



The Philosophy of Yumezukuri Tohoku

人生に『夢』づくり、ゆめ溢れる『人』づくり

Nana Harako

The Philosophy of Yumezukuri Tohoku

人生に『夢』づくり、 ゆめ溢れる『人』づくり

私たちゆめづくり東北株式会社は、
東北の未来に必要な事業を通して、

幸せになる切符（きっかけ）

を届け、東北に住む全ての人の心に、
そして人々の人生に夢を創ります。

夢を創ることが自分の人生を幸せに過ごすことの始まりです。

夢ある人たちを一人でも多く生み出していくことが、
東北が夢のある地域になれる第一歩となることを信じて、
人の夢を集め、幸せな人を創り、

夢をかなえてはすぐに次の夢へ、
夢が絶えない魅力ある人たちが溢れる地域、

『夢が一番日本であふれる場所が東北だ』

という世界を作っていきます。

Our Value

“自分の人生にゆめと幸せになる責任を持つ”

私たちゆめづくり東北株式会社は、自分の人生に自信を持てる自分
になることを大切にします。どんなときでも自分の人生に夢を創るの
も、幸せになるのも「自分自身で決めること」が幸せの始まりです。仕
事は自分の人生が幸せになるために働く場所であって、夢なくして
働くことは仕事ではありません。



ゆめづくり東北
yumezukuri tohoku inc.

ゆめづくり東北株式会社
エステティシャン

阿部 真衣

美
し
さ
の
先
に
あ
る
日
々
を
想
う

— Our Concept —

『幸せな人生が始まるきっかけの場所』

キレイになったその先の人生を
幸せにしていくためのお手伝いをしていきます。

— Our Vision —

『東北を“夢が始まるはじまりの場所”へ』

ミッションである『人生に夢づくり、ゆめあふれる人づくり』をもとに、
東北に魅力ある夢あふれる人たちを生み出し、東北に住んでいる人も、これから東北と出会う人も、
私たちの事業を通じて、夢を見つける、夢が走り出すきっかけになれるようにしていきます。



ゆめづくり東北
yumezukuri tohoku inc.



The Slim Line



The Smile Line



Our Profile

会 社 名 ゆめづくり東北株式会社
代 表 者 楠本文哉・中村太雅
展開ブランド 痩身・小顔エステサロン『The Slim Line (スリムライン)』
脱毛エステサロン『The Smile line (スマイルライン)』

美しさの先にある日々を想う

エステの仕事は、美しくなりたい方の「従者」となることだと考えています。

私の知識をお客様へご提供し、美しさの先にある、充実した日々を実現して差し上げたい。大切にしているこの想いは、幼少期に母と見た、テレビ番組にルーツがあります。

それは美容整形の番組でした。

内容は「綺麗になりたい」という方に対し、局が費用を負担して、整形。そしてビフォー・アフターを放送する、というものです。

整形をされた方は、手術後、見違えるように素敵なおうらを纏っていました。

幼い私は「これはすごい仕事だ！」と感激。美容整形外科の方々が髪色やネイルなど、女性ならではの「綺麗」を追求しつつ仕事にあたっていらっしゃる姿も印象的で……。いつしか、美容整形外科で働くのが私の夢となっていました。

夢が叶ったのは23歳のとき。

地元ではじめての美容整形外科ができるという情報を受け、求人に応募。とてつもない倍率の求人でしたが、必死に勉強した甲斐があり、無事に雇っていただけるとなりました。

ですが、念願の美容整形外科での毎日は、決して良い環境とはいえませんでした。

残業は当たり前で、女性は妊娠・出産を機に追い出されるようにやめていく風土があったんです。しかし、目指した業界で働けていること、仕事に見合った給与をいただいていたことから、私はそういった環境をもとめず働いていました。

そんな日々を変えたのは、パートナーとの出会いでした。ふと立ち止まって今後の人生を考えたとき、この環境ですと働いていける保証が無い、と気が付いたんです。

また価値観の変化からか、提供していた「永久脱毛」にも疑問を持つようになっていきました。

永久脱毛といっても、実は、いつまでも毛が生えないわけではありません。

加えて強力な施術を行い肌を痛めてしまうため、刺激の強い薬品でケアをしていきます。それは本当に正しい処置なのでしょうか……？

そうして、だんだんとエステ脱毛に興味を持ちはじめ、様々な会社さんを探していた際にSNSでThe Smile Lineを見つけました。

投稿からは、スタッフさんたちのフレンドリーな様子が伝わってきました。さらにHPでは、全身脱毛専門店であることや、女性が働きやすい環境であることもわかり、連絡をとって晴れてThe Smile Lineの一員となりました。

現在はこれまでの知識を活かしながら、脱毛の施術やカウンセリングを担当しています。

業務の中で大切にしているのは、お客様を常に観察することです。

美容整形外科時代は、お客様と接するのはカウンセリングの一回きりでした。

しかしThe Smile Lineでは施術までも一貫して担当するため、お客様と何度も関わっていくんです。

ですので来店して下さるお客様には、少しでも豊かな時間を過ごしていただきたいんですね。

一人ひとり違うお客様に合わせて100点満点の接客を行なっていきます。それが私の掲げている目標です。



The Philosophy of Yumezukuri Tohoku

人生に『夢』づくり、ゆめ溢れる『人』づくり

Mai Abe

The Philosophy of Yumezukuri Tohoku

人生に『夢』づくり、 ゆめ溢れる『人』づくり

私たちゆめづくり東北株式会社は、
東北の未来に必要な事業を通して、

幸せになる切符（きっかけ）

を届け、東北に住む全ての人の心に、
そして人々の人生に夢を創ります。

夢を創ることが自分の人生を幸せに過ごすことの始まりです。

夢ある人たちを一人でも多く生み出していくことが、
東北が夢のある地域になれる第一歩となることを信じて、
人の夢を集め、幸せな人を創り、

夢をかなえてはすぐに次の夢へ、
夢が絶えない魅力ある人たちが溢れる地域、

『夢が一番日本であふれる場所が東北だ』

という世界を作っていきます。

Our Value

“自分の人生にゆめと幸せになる責任を持つ”

私たちゆめづくり東北株式会社は、自分の人生に自信を持てる自分
になることを大切にします。どんなときでも自分の人生に夢を創るの
も、幸せになるのも「自分自身で決めること」が幸せの始まりです。仕
事は自分の人生が幸せになるために働く場所であって、夢なくして
働くことは仕事ではありません。



ゆめづくり東北
yumezukuri tohoku inc.



ゆめづくり東北
yumezukuri tohoku inc.

ゆめづくり東北株式会社
エステティシャン

笠井 由理

忘れたくない // 綺麗 // への憧れ

— Our Concept —

『幸せな人生が始まるきっかけの場所』

キレイになったその先の人生を
幸せにしていくためのお手伝いをしていきます。

— Our Vision —

『東北を“夢が始まるはじまりの場所”へ』

ミッションである『人生に夢づくり、ゆめあふれる人づくり』をもとに、
東北に魅力ある夢あふれる人々を生み出し、東北に住んでいる人も、これから東北と出会う人も、
私たちの事業を通じて、夢を見つける、夢が走り出すきっかけになれるようにしていきます。



ゆめづくり東北
yumezukuri tohoku inc.



The Slim Line



The Smile Line



Our Profile

会社名 ゆめづくり東北株式会社
代表者 楠本文哉・中村太雅
展開ブランド 痩身・小顔エステサロン『The Slim Line (スリムライン)』
脱毛エステサロン『The Smile line (スマイルライン)』

忘れたくない「綺麗」への憧れ

綺麗になる。それは、なりたいたい自分に近づくこと。
なりたいたい自分に近づけば自信もついて、きつと毎日が輝いていくはず。

「綺麗」に憧れた原点は、10歳上の姉の存在が大きかったと思います。姉の背中を追いかけてきた私にとって、お化粧品やおしゃれを楽しんで綺麗になっていく彼女の姿はとても輝いて見えました。

女性ならではのオシャレを楽しみたい。

そんな想いからやがて下着メーカーの店舗スタッフとして働き始めました。

コミュニケーションを交わし、お客様と仲良くなりたい。そして少しでも豊かな時間を提供してあげたい。

もともと人と話すのが好きだった私にとって、店舗スタッフはとても楽しいお仕事でした。

その後、結婚を機に退職。しばらくは専業主婦をしていました。しかし知人からのオフアートをきっかけに、広告やCMのモデルとして活動を開始。やがて、テレビのレポーターやラジオのパイソナリティーも務めるようになっていきました。ですが、活動を続けていくうちに「カメラやマイクに向かって話すより、お客様とお話しをしたい」と思うように。

そうして仕事を探し始めたとき、頭をよぎったのは「綺麗でいたい」という気持ちだったんです。

歳を重ねても「綺麗」への憧れを忘れたくない。そして、綺麗になりたいと願うお客様とも関わっていききたい。そういった想いからエステ業界へ足を踏み入れました。

しかし、初めに入社したエステサロンは回転率を重視しており、お客様に深く寄りそうことができませんでした。思い描いていた理想とのギャップに悩んでいたとき、なぜか捨てずにとっておいたThe Smile Lineのチラシが目に入ったんです。

気になって調べたHPの内容からは、女性が輝ける職場であることやお客様を大切にしていることが、とてもよく伝わってきました。そうして求人に応募。晴れて、このサロンで働けることとなりました。

私自身、年齢を重ねるにつれて、いつしか本当の自分を出せなくなっていました。

でもここで働き始めてから、挑戦を全力でサポートしてくださる環境のおかげで、失いかけていた輝きを取り戻せたと思っています。

お客様と関わるうえで大切にしているのは、おもてなしの心。

脱毛の施術はどうしても、何度か通っていただく必要がありますが、「めんどくさいな」ではなく「次も楽しみ！」と思っていたくださいます。

何度もお会いし、お手入れを重ねて信頼関係を築いているからこそ、自然と他愛もない会話が弾み、楽しい時間が始まっていくんですね。

そして今は、前職のサロンよりお客様との距離がグッと近く感じられています。綺麗になるのももちろんのこと、表情や雰囲気まで明るくなっていく様子を見れるのはやっぱり嬉しいものです。

私が変われたこの場所で、私のお手入れをきっかけにThe Smile Lineのファン、そして私のファンとなっていただけ。

これからも、お客様一人ひとりに合わせたコミュニケーションを追求していきたいな、と思っています。



The Philosophy of Yumezukuri Tohoku

人生に『夢』づくり、ゆめ溢れる『人』づくり

Yuri Kasai

The Philosophy of Yumezukuri Tohoku

人生に『夢』づくり、 ゆめ溢れる『人』づくり

私たちゆめづくり東北株式会社は、
東北の未来に必要な事業を通して、

幸せになる切符（きっかけ）

を届け、東北に住む全ての人の心に、
そして人々の人生に夢を創ります。

夢を創ることが自分の人生を幸せに過ごすことの始まりです。

夢ある人たちを一人でも多く生み出していくことが、
東北が夢のある地域になれる第一歩となることを信じて、
人の夢を集め、幸せな人を創り、

夢をかなえてはすぐに次の夢へ、
夢が絶えない魅力ある人たちが溢れる地域、

『夢が一番日本であふれる場所が東北だ』

という世界を作っていきます。

Our Value

“自分の人生にゆめと幸せになる責任を持つ”

私たちゆめづくり東北株式会社は、自分の人生に自信を持てる自分
になることを大切にします。どんなときでも自分の人生に夢を創るの
も、幸せになるのも「自分自身で決めること」が幸せの始まりです。仕
事は自分の人生が幸せになるために働く場所であって、夢なくして
働くことは仕事ではありません。



ゆめづくり東北
yumezukuri tohoku inc.

le Lin

ゆめづくり東北株式会社
チーフ

貴志 美緒

私だからできる、綺麗へのサポートを

— Our Concept —

『幸せな人生が始まるきっかけの場所』

キレイになったその先の人生を
幸せにしていくためのお手伝いをしています。

— Our Vision —

『東北を“夢が始まるはじまりの場所”へ』

ミッションである『人生に夢づくり、ゆめあふれる人づくり』をもとに、
東北に魅力ある夢あふれる人たちを生み出し、東北に住んでいる人も、これから東北と出会う人も、
私たちの事業を通じて、夢を見つける、夢が走り出すきっかけになれるようにしていきます。



ゆめづくり東北
yumezukuri tohoku inc.



The Slim Line



The Smile Line



Our Profile

会社名 ゆめづくり東北株式会社
代表者 楠本文哉・中村太雅
展開ブランド 痩身・小顔エステサロン『The Slim Line (スリムライン)』
脱毛エステサロン『The Smile line (スマイルライン)』

私だからできる、綺麗へのサポートを

“理想”に近づくためのお手伝いをする。そして、そのサービスをたくさんの方に提供できる。これらが、私がエステ業界を志した理由です。

学生の頃から、3歳上の姉の影響で美容やファッションに興味があった私。実家が美容室を営んでいたこともあり、学生を終えた後は美容師として活動していました。ご縁があってエステ業界も経験したものの、やがてそのお店は潰れてしまっ……。

その後、「綺麗になるサポートをしたい」といった漠然とした想いや運動好きを活かし、パーソナルジムのトレーナーとして働き始めたんです。

トレーナーになったばかりの頃は、とにかく過酷な日々でした。人生で一番辛い時期だったと、いっても過言ではありません。毎日泣きながら業務と課題をこなしていきました。

そうして直面したコロナ禍。パーソナルジムも苦しい状況に立たされ、人件費削減の観点から、休職を推奨されました。

「私の人生はこれでいいのだろうか？」

一度立ち止まったのを機に、自らのやりたいことについて深く考えてみることにしました。

ジムのトレーナーは、お客様と深く関わってサポートできる仕事です。しかしサポートをさせていただくには、お客様自身の熱意も必要なんですよね。

私はもっと気軽に来られるような場所で、たくさんの方へ向けて綺麗になるためのサポートをしていきたい。

そんな想いがあったとき「もう一度、エステ業界に携わりたい」と感じました。

そして求人を探していた際、プライベートも両立できる就業条件に惹かれThe Smile Lineに興味を持ち始めました。子どもがまだ小さく、勤務体制や休みの兼ね合いで諦めかけていたところ、「ここでならどちらも妥協せず全力で過ごせそう！」と希望が見えたんです。

たまたま知人がThe Smile Lineで働いていたこともあり、安心して入社しました。エステの仕事に戻ってみて、やっぱり、お客様が笑顔で帰っていくときの幸せな気持ちは、他には無いなと思えています。

お客様のお手入れで大切にしているのは、「ありのままの自分で接する」ということです。

一回の施術は、およそ60〜90分。その時間を少しでも豊かなものにしたと考えると、私にできるのは、お客様に信頼していただき、仲良くなることでした。

施術中は、お身体の悩み、プライベートの相談、ときには私個人についてお話しすることもあります。お客様に少しでも「楽しい時間だった」「リラックスできた」「ストレスが軽くなった」と思っていただけよう、私だからこそできるお手入れを心がけているんです。

それに、頑張れば頑張っただけ、お客様からの言葉や反応として自分に返ってきます。

The Smile Lineで働き始めてからはより一層、仕事が“生きがい”に変わり、日々成長し続けたいと思えるようになりましたね。

また当店のサービスは、機器やスタッフの寄り添い方などを含め、他店と比べてもとても高いレベルにあると確信しています。

いつか「秋田の方々から最も愛される脱毛サロン」となれるように、これからもサービスの質を高め続けていきたいです。



The Philosophy of Yumezukuri Tohoku

人生に『夢』づくり、ゆめ溢れる『人』づくり

Mio Kishi

The Philosophy of Yumezukuri Tohoku

人生に『夢』づくり、 ゆめ溢れる『人』づくり

私たちゆめづくり東北株式会社は、
東北の未来に必要な事業を通して、

幸せになる切符（きっかけ）

を届け、東北に住む全ての人の心に、
そして人々の人生に夢を創ります。

夢を創ることが自分の人生を幸せに過ごすことの始まりです。

夢ある人たちを一人でも多く生み出していくことが、
東北が夢のある地域になれる第一歩となることを信じて、
人の夢を集め、幸せな人を創り、

夢をかなえてはすぐに次の夢へ、
夢が絶えない魅力ある人たちが溢れる地域、

『夢が一番日本であふれる場所が東北だ』

という世界を作っていきます。

Our Value

“自分の人生にゆめと幸せになる責任を持つ”

私たちゆめづくり東北株式会社は、自分の人生に自信を持てる自分になることを大切にします。どんなときでも自分の人生に夢を創るのも、幸せになるのも「自分自身で決めること」が幸せの始まりです。仕事は自分の人生が幸せになるために働く場所であって、夢なくして働くことは仕事ではありません。



ゆめづくり東北株式会社
代表取締役

中村 太雅

— Our Concept —

『幸せな人生が始まるきっかけの場所』

キレイになったその先の人生を
幸せにしていくためのお手伝いをしていきます。

— Our Vision —

『東北を“夢が始まるはじまりの場所”へ』

ミッションである『人生に夢づくり、ゆめあふれる人づくり』をもとに、
東北に魅力ある夢あふれる人たちを生み出し、東北に住んでいる人も、これから東北と出会う人も、
私たちの事業を通じて、夢を見つける、夢が走り出すきっかけになれるようにしていきます。

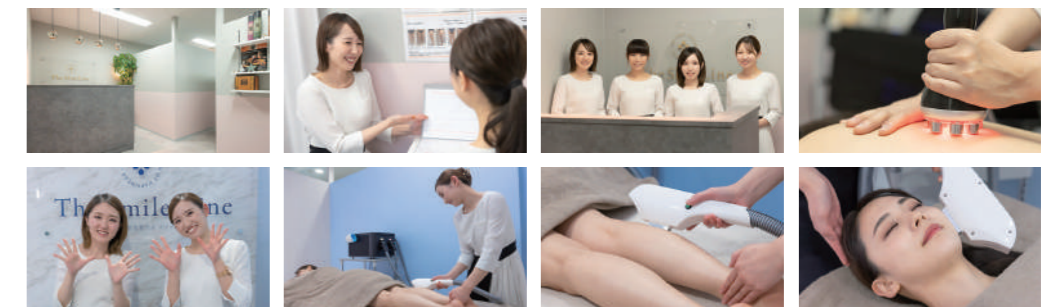

Our Profile

会社名	ゆめづくり東北株式会社
代表者	楠本文哉・中村太雅
展開ブランド	痩身・小顔エステサロン『The Slim Line (スリムライン)』 脱毛エステサロン『The Smile line (スマイルライン)』

エステから東北の女性を幸せに

2021年6月にゆめづくり東北株式会社という会社を創業し、東北エリアにてエステサロンの経営を展開しています。

東北に拠点を構えるようになったきっかけに、妹の存在がありました。

妹は大学卒業後、青森でアウンサーを務めているのですが、若くして地域の周りの女性の知人よりもいただいている給料が高いそう。よくよく調べてみると、青森や東北エリアは全国的に女性の所得が低く、比例して幸福度も下がっている現状を知りました。

前職での経験からエステ業に知見があった私は東北に視察に行ったのですが、エステサロンの数が少ないうえに、休みが少なく低い給料で働かざるを得ない労働環境を目の当たりにしました。このままでは、東北に住む女性がプライベートを充実させるのは夢のまた夢。女性の職場環境を改善していきたいというビジョンを掲げ、エステサロンを東北の地で展開することに決めました。

サロンのコンセプトは「The first station of happiness」。

お客様に幸せを運ぶ、始発店となるようにという願いを込めています。サロンのスタッフとの出会いを通じて、お客様と共に幸せになれたら嬉しいです。また、東北の女性の幸福度が上がるきっかけの場所となればと思っています。

現場のエステティシャンあつてのコンセプトなので、一人でも多くのスタッフが夢を見れるような労働環境を作ることを大事にしています。

ゆめづくり東北で働くスタッフには、家族との時間やプライベートを大事にしながら、安心して楽しく仕事ができる状態を実現してほしい。

その結果、お客様に素敵なホスピタリティを届けられると考えています。

スリムラインとスマイルラインで働きたいと思う人が増え、このエステを紹介したいとオススメしてもらえそうな場所になったら嬉しいですね。

サロンの雰囲気がお客様への安心感を生むと思いますので、「ゆめづくり東北のエステティシャンは全員楽しそう」「女性みんなが自分の人生を生きている」と感じていただけるような雰囲気作りをしています。

ゆめづくり東北のスタッフは皆が人生のビジョンを持ち、成長意識が高いのが自慢です。

エステティシャン一人ひとりが輝ける環境を整えることで、安心してお客様に向き合うことができると思いますし、幸せを運べると信じています。

3年後は東北6県に20店舗のサロンを、そして5年後には30店舗のサロンをオープンさせる構想があります。さらに、メンバーは129名まで増やし、全員が自分の人生を大事にして生きていく。そんな青写真を描き、本気で実現するために毎日向き合っています。

仕事とプライベートの両立を実現している幸せな女性を、一人でも多く東北から誕生させられたら嬉しいです。



The Philosophy of Yumezukuri Tohoku
人生に『夢』づくり、ゆめ溢れる『人』づくり

Taiga Nakamura